

Quickstart guide Turningpoint 5.0 (versie 2013)

Gebruik maken van Turningpoint kan op twee manieren:

1. Stemmen met stemkastjes: Deze zijn samen met een dongel beschikbaar, verkrijgbaar bij E-Learning support.
2. Online stemmen met ResponseWare: Stemmen via mobiel, tablet of website. Hiervoor is een Presenter-account nodig, welke u kunt aanvragen bij E-Learning support.

Installeren Turningpoint software:

3. Ga naar www.turningtechnologies.com/downloads.
4. Download de software van de website (Turningpoint versie 5.0)
—> Alvorens de download dient u zich eerst te registreren op de website.
5. Installeer de software.

A. Dashboard & Plug-in

6. Nadat u Turningpoint heeft geïnstalleerd, klikt u op het Turningpoint icoontje zoals hiernaast te zien is 
7. U komt in de Turningpoint 5.0 Dashboard terecht, hierin kunt u:
 - > Via Powerpoint Polling naar de powerpoint presentatie gaan
 - > Via Receiver de kanaal instellen van een dongel
 - > Via ResponseWare een sessie-id aanmaken
8. Binnen Microsoft Office PowerPoint krijgt u een Turningpoint Plug-in waarin u interactieve slides kunt maken

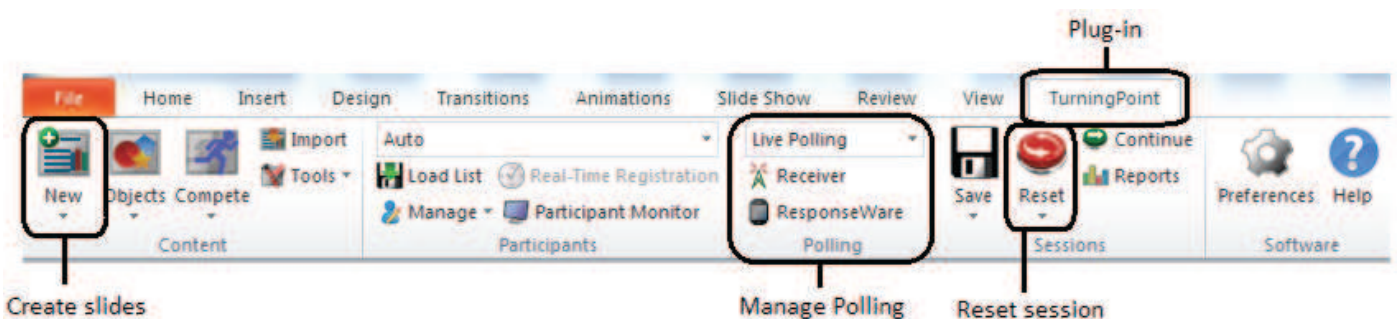
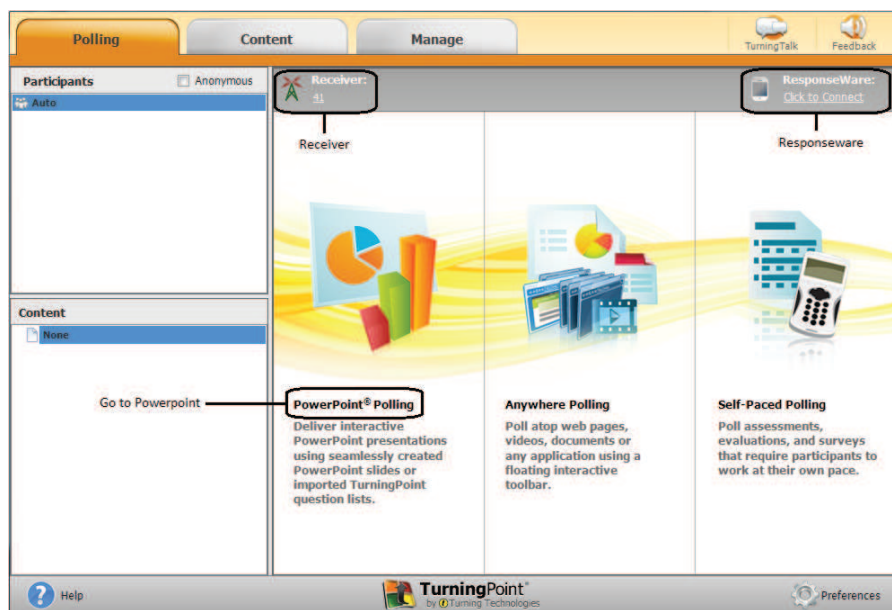

B. Stemmen met stemkastjes

9. Steek de dongel in de computer.
10. Op de Turningpoint Dashboard ziet u vervolgens op welke kanaal deze is ingesteld, deze staat standaard op 41.
11. Stel eventueel het stemkastje in op de juiste kanaal → voor kanaal 41: GO, 41, GO
→ U ziet het led-lampje knipperen wanneer er op een knop gedrukt wordt.
12. U kunt nu gebruik maken van de stemkastjes.

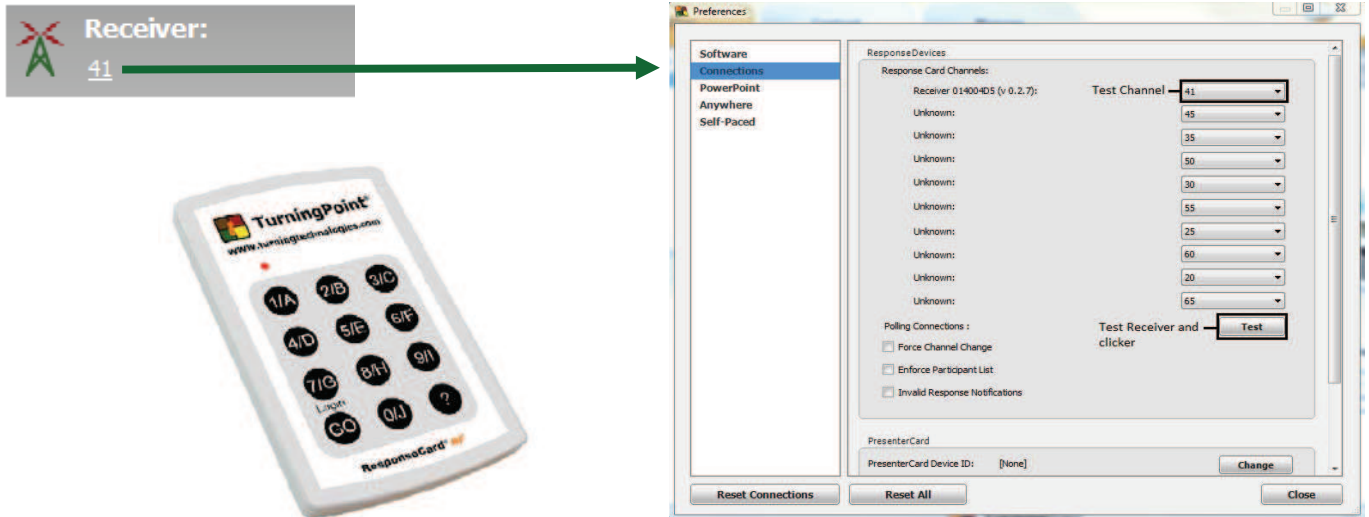

C. Stemmen met ResponseWare

13. Stel uw sessie ID in, dit kunt u doen via Turningpoint Dashboard
14. Er komt een ResponseWare menu tevoorschijn, vul hier uw Username en Password in die u heeft gekregen.
→ Klik vervolgens op Login.
15. U krijgt vervolgens een sessie ID toegewezen.
16. Vraag de deelnemer om te gaan naar www.rwpoll.com te gaan en het toegewezen sessie ID in te vullen.
17. U kunt nu gebruik maken van ResponseWare.

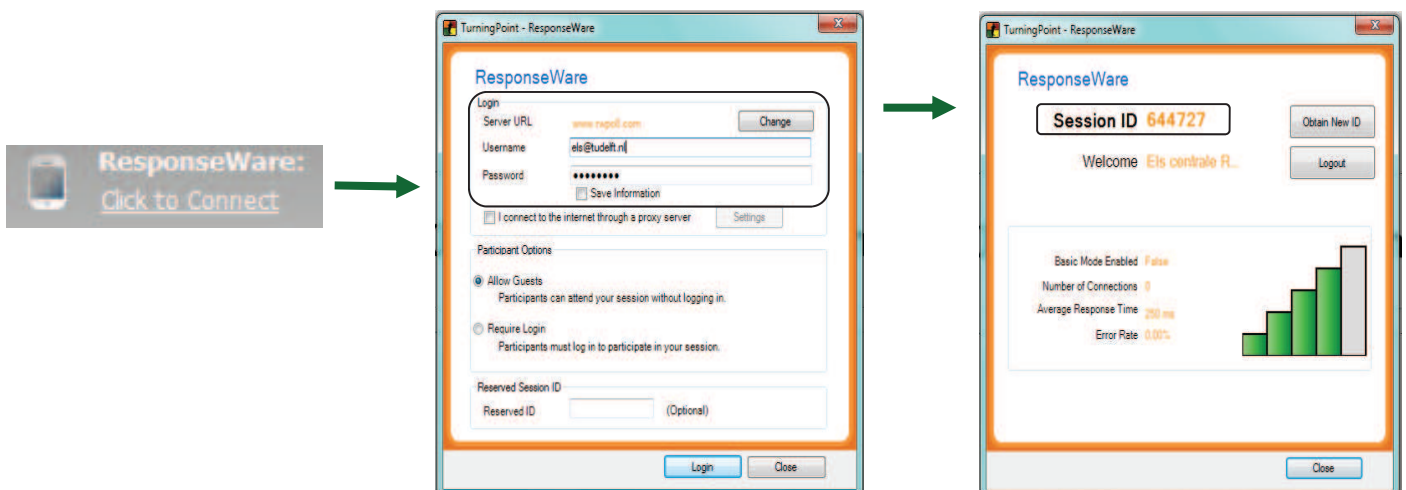

**eLearning
support**

Hulp nodig?
Telefoon: 015 27 89194
E-Mail: els@tudelft.nl